



El enfoque 24/7 para promover el bienestar óptimo de los animales salvajes cautivos

Sabrina Brando & Hannah M. Buchanan-Smith



RESUMEN

Para que los animales puedan prosperar en cautividad, deben considerarse sus experiencias a lo largo de toda su vida. El marco 24/7 propone una herramienta para que el personal cuidador determine qué tan bien están proporcionando hábitats que satisfagan las necesidades de sus animales. Este marco se basa en el marco de criterios de evaluación del bienestar de 12 puntos de Welfare Quality®. Esto ha incluido cuatro principios clave: buena alimentación, buen alojamiento, buena salud y comportamiento apropiado. Hemos adaptado estos 12 criterios de evaluación del bienestar para que sean más relevantes para el bienestar de los animales de zoológico, y proponemos dos criterios adicionales para determinar si se satisfacen las necesidades de bienestar.

Aspectos destacados:

El concepto de bienestar animal las 24 horas del día, los 7 días a la semana a lo largo de la vida, proporciona un marco holístico para trazar las características del ciclo vital del animal, teniendo en cuenta su historia natural, en relación con las variaciones en el entorno en cautividad, a lo largo del día y la noche, los días de la semana, los fines de semana y las estaciones.

El marco (Fig. 1) requiere la consideración e integración de las etapas de vida, en relación con las diferencias entre especies e individuos, y los roles que desempeñan los animales, las variaciones, y otros factores que afectan al bienestar animal.

Comprender cómo evaluar y promover el bienestar de los animales salvajes en cautiverio desde un enfoque 24/7 es uno de los principales desafíos y responsabilidades de los zoológicos y santuarios modernos hoy en día. Las decisiones de evaluación del bienestar animal y su implementación están informadas y basadas en la ciencia, considerando tanto los parámetros de recursos (entrada) como los basados en animales (resultado).

Por lo tanto, aquellos que cuidan de los animales de zoológico deben aspirar a promover un bienestar animal óptimo, 24/7 a lo largo de toda su vida, utilizando los criterios propuestos.

ZOOS AND SAFARI PARKS

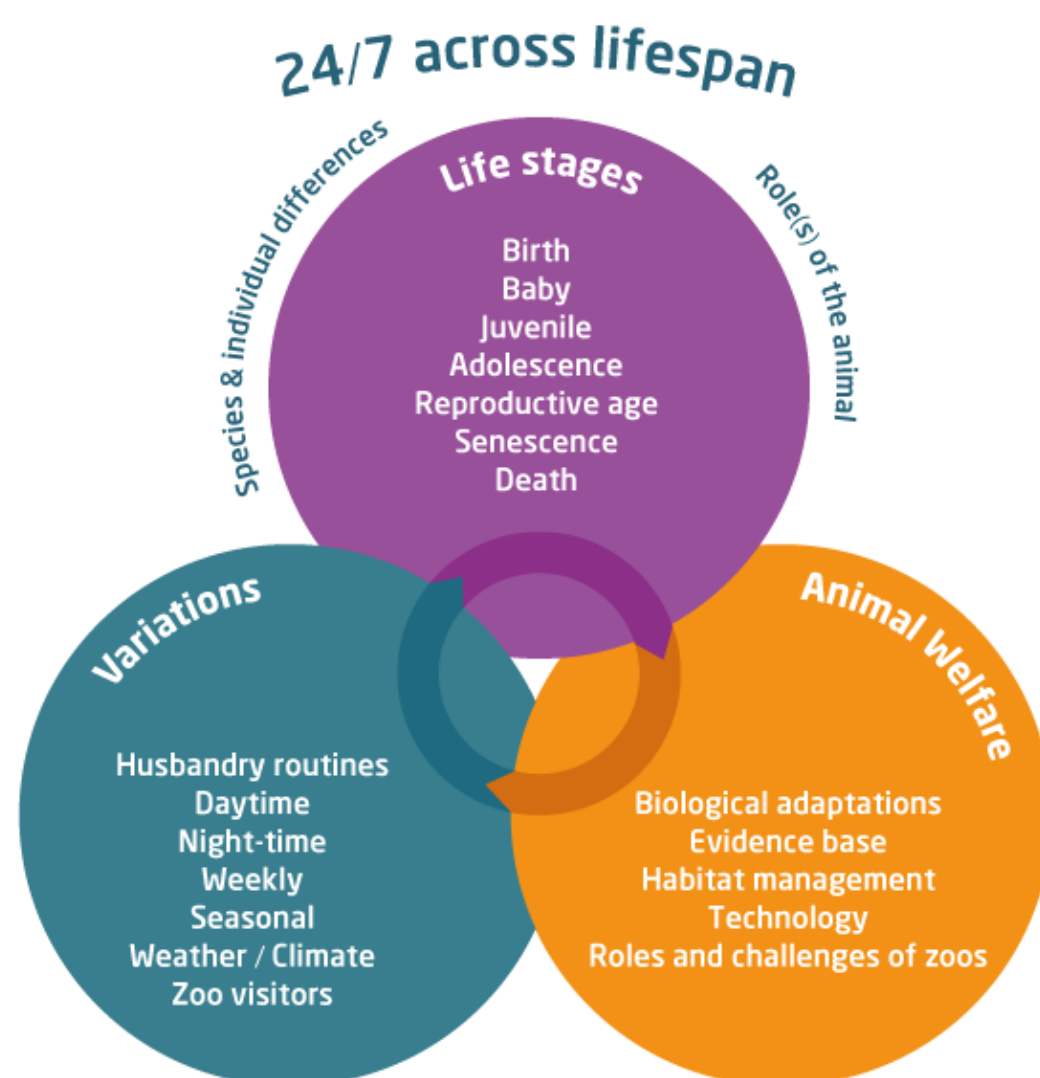

Fig. 1

www.animalconcepts.eu

Los 14 criterios de evaluación del bienestar

Buena alimentación:

¿Los animales están adecuadamente alimentados y provistos de agua?



1. Ausencia de hambre prolongada (imitar los intervalos naturales de alimentación). También se debe considerar el otro extremo del espectro, como la obesidad.

Ejemplo:

[Foraging Orange-winged Amazon parrots](#)



2. Acceso a alimentos apropiados y oportunidades de forrajeo típicas de la especie (deben tener una dieta y un suministro nutricional adecuados).

Ejemplo:

[Enrichment Orange-winged Amazon](#)



3. Ausencia de sed prolongada (deben tener un suministro de agua suficiente y accesible).

Ejemplo:

[Recognition of an important water quality](#)

Buen alojamiento:

¿Están los animales correctamente alojados?



4. Los animales deben tener comodidad cuando están (socialmente) descansando, es decir, físicamente cómodos y relajados (por ejemplo, no siempre vigilantes) cuando descansan y duermen.

Ejemplos:

[Animal activities](#)

[Enriching the lives of bears in zoos](#)

Los 14 criterios de evaluación del bienestar



5. Los animales deben tener confort térmico, es decir, no deben tener ni demasiado calor ni demasiado frío, y deben tener zonas térmicas para elegir.

Ejemplo:

[Andean Bear Cub Helps Mom Build a Nest](#)

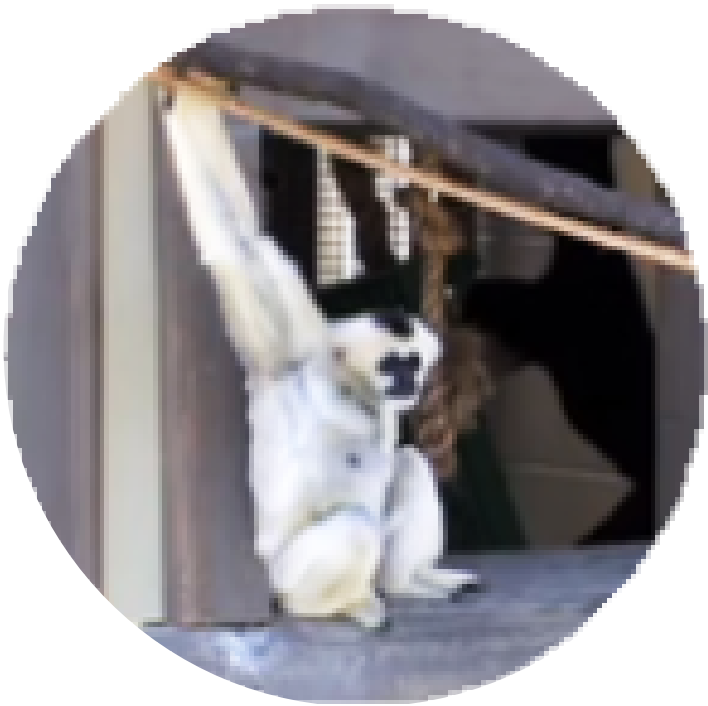

6. Los animales deben tener suficiente espacio para poder moverse libremente en relación con la locomoción natural (por ejemplo, distancia de salto, orientación de los sustratos, etc.), y en el contexto de las restricciones de espacio interior-exterior.

Ejemplo:

[Gibbon at Denver Zoo](#)



7. Los animales deben tener un control percibido (como un recinto complejo que les permita elegir qué y cuándo hacer las cosas).

Ejemplos:

[Preference assessments to allow animals to choose enrichment items](#)

[The importance of choice in animal training](#)

Buena salud:

¿Están sanos los animales?



8. Los animales deben estar libres de lesiones importantes, como por ejemplo daños en la piel y trastornos locomotores.

Ejemplos:

[Denver Zoo](#)

[San Diego Zoo](#)

Los 14 criterios de evaluación del bienestar



9. Los animales deben estar libres de enfermedades, con normas de higiene y cuidado adecuados.

Ejemplo:

[Wellington veterinary centre](#)



10. Los animales no deben sufrir dolor inducido por una gestión, manipulación, captura o transporte inadecuados.

Ejemplos:

[Crate training at Denver Zoo](#)

[Oregon Zoo](#)



11. Los animales deben recibir un buen trato en todas las situaciones (el personal cuidador debe promover las buenas relaciones entre humanos y animales, centrándose en la perspectiva del animal).

Ejemplo:

[Human-animal bonds](#)

Comportamiento apropiado:

¿El comportamiento de los animales refleja estados emocionales optimizados?



12. Los animales deben poder expresar comportamientos sociales normales y no perjudiciales (como por ejemplo acicalarse).

Ejemplo:

[Barbary macaques \(Macaca sylvanus\)](#)

Los 14 criterios de evaluación del bienestar



13. Los animales deben ser capaces de expresar otros comportamientos normales, es decir, debe ser posible expresar comportamientos naturales específicos de la especie, como por ejemplo escarbar, explorar, marcar el olor.

Ejemplo:

[Otterly Engaging](#)



14. Las emociones negativas, como el miedo, la angustia, la frustración o el aburrimiento/apatía deben evitarse, mientras que las emociones positivas, como la seguridad o la satisfacción, deben promoverse.

Ejemplo:

[Andean bear wobble tree enrichment](#)

¿Por qué es esto relevante para el bienestar animal?

Las actividades de cuidado en los zoológicos y otros escenarios de cautiverio se programan para la conveniencia del personal en lugar de considerar los requerimientos biológicos y psicológicos de los propios animales. Es necesario integrar un enfoque totalmente funcional para valorar y evaluar si los animales con los que trabajamos están experimentando realmente una situación positiva de bienestar animal, las 24 horas del día, los 7 días de la semana, incluyendo las horas en las que el personal está ausente (Fig. 2).

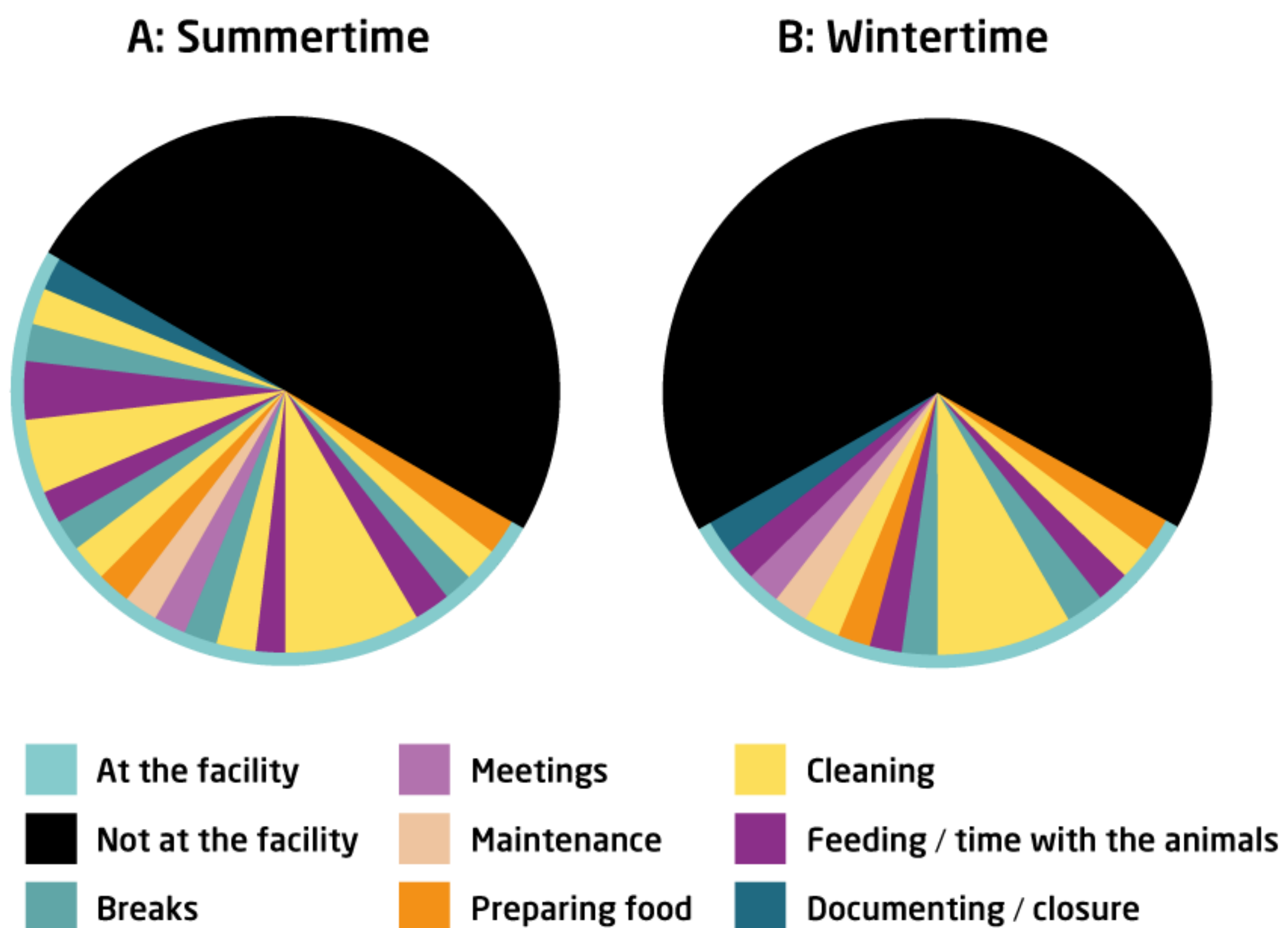

Fig. 2

¿Por qué es esto relevante para el cuidado práctico de los animales?

Como cuidadores de animales, existe la responsabilidad ética de proporcionar a los animales un entorno adaptado a sus necesidades y requisitos. Hacer que la evaluación del bienestar de los animales forme parte de la rutina no solo hará que la experiencia sea mejor para el personal, sino también para el animal, lo que redundará en una mayor posibilidad de buena salud mental y física.

FUENTE ORIGINAL

El enfoque 24/7 para promover el bienestar óptimo de los animales salvajes cautivos. *Behavioural Processes*, Volumen 156, Noviembre 2018, Páginas 83-95.

[Haga click aquí para leer el artículo completo](#)

Esta traducción fue posible gracias a la ayuda de Melodia Tamayo Moreno.



¡Aprender sobre el cuidado y el bienestar de los animales nunca ha sido tan fácil, con seminarios web bimensuales, un evento mensual para miembros de PAWS y muchos otros recursos, ventajas y descuentos!

PAWS

Practical Animal Welfare Science

ANIMAL CONCEPTS